Ukeplan uke 47
1. trinn

Dato: 16.11 - 20.11



Matematikkens dag på 1.-3. trinn:
Mandag 16. november har vi mattedag på 1.-3. trinn. Elevene er delt i grupper på tvers av trinnene, og møter flere praktiske og spillpregede matematikkoppgaver før lunsj.

Uteskole:
Vi har uteskole hver tirsdag uansett vær. Husk god niste og drikke. Vi ønsker at barna kommer ferdig kledd til å være ute. Det blir bål og spikking. Grillmat (pølse, ostesmørbrød osv) kan medbringes.

Vrengedagen: 18. november inviterer Stine Sofies Stiftelse hele Norge til å vrenge tøyet for en trygg barndom. Ved å ta på oss tøyet (overdel) på vranga viser vi støtte til barn og unge som har opplevd vold eller overgrep. Markeringen handler om å vise at barn og unge ikke står alene, og at det finnes voksne og et fellesskap som ser dem og heier på dem. Her kan du lese mer om vrengedagen: Stins Sofie stiftelsen

Fravær:
Sofie er borte torsdag og fredag. Ingrid er borte fredag.

Oppstart Dragonbox:
Vi starter med oppgaver i matteverket Dragonbox denne uken, både på Ipad og i bok. Elevene blir kjent med Nomene (tall fra 1-10 i figurform). Leksene er fra tema vi holder på med på skolen.

Leselekse:
Husk signatur mandag, tirsdag og onsdag. Se leseleksen. Prioriter denne, og støtt barnet i det de synes er krevende. Ta kontakt dersom det skulle være noe.

Hilsen Sofie, Cecilie, Ingrid, Helge, Turid, Britt, Nina, Gabriella og Torbjørn
www.minskole.no/stromme

Ukas tegn: øve



Scan QR-kode for å se video av tegnet:

Uke 47				
Mandag	**Tirsdag**	**Onsdag**	**Torsdag**	**Fredag**
Frilek **Samling** **Matematikkens dag på 1.-3. trinn.** *Vi deler oss i grupper på tvers av trinnene.* **Tredeling:** Naturfag, KHV, lese	**Uteskole** Vi har uteskole frem til lunsj.Ta med god niste og klær etter vær. 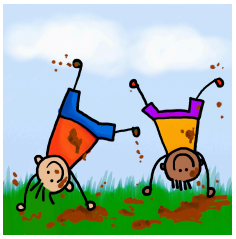 **Tredeling:** Gym, bibliotek, tema. **Lek**	**Frilek** **Samling** **Norsk** Ukas bokstav Blyantgrep **Matte** Tall og mengder **Lek**	**Frilek** **Samling** **Norsk** Ukas bokstav Blyantgrep **Matte** Tall og mengder **Tredeling:** Musikk, KHV, lese.	**Frilek** **Samling** **Norsk** Ukas bokstav Blyantgrep **Matte** Tall og mengder **Tredeling:** Gym, engelsk, tema.
08:30 - 13:30	08:30 - 14:15	08:30 - 12:30	08:30 - 13:45	08:30 - 13:30

Lekser:

Lekser leveres inn på torsdagen.

Leselekse: Leselekse uke 47 (ligger i leksepermen). Les utdelt skriv om leselekse (foresatte). Husk signatur. Les hver dag (man-ons).
Brevboka: Dere foresatte kan gjerne skrive et svar på brevet elevene har laget.
Skrivelekse: Løs arket med bokstavene. **Bruk blyant** på skriveleksen, og farge når dere tegner ting på bokstaven.
Regnelekse: Mattelekse med tallvenner til 6.

Vi ønsker dere en fin uke!

Hilsen alle voksne på 1. trinn